

| Nr. crt | Nr. Dosar | Nume | Prenume | Directia | Serviciul/biroul/comp. sau localitatea | Grad profesional | Comisia | Punctiaj obinut la proba scrisa | Rezultatul probei scrise |
|------------------|-----------|------------------|-------------------|------------------------------|--|------------------|---------|---------------------------------|--------------------------|
| Comisia 5 | | | | | | | | | |
| 1 | 339 | ACATRINEI | CRISTIAN | Directia regionala 1 Suceava | Serviciul de control antifrauda 1 | principal | 5 | 65 | ADMIS |
| 2 | 617 | ALEXANDRU | CIPRIAN DORIN | Directia regionala 1 Suceava | Serviciul de control antifrauda 7 | superior | 5 | 85 | ADMIS |
| 3 | 616 | ANCHIDIN | PETRU DAN | Directia regionala 1 Suceava | Serviciul de control antifrauda 7 | superior | 5 | 57,5 | ADMIS |
| 4 | 107 | ANDRISOAIE | ALEXANDRU STEFAN | Directia regionala 1 Suceava | Serviciul de control antifrauda 1 | principal | 5 | 67,5 | ADMIS |
| 5 | 2303 | ANTON | CORNEL | Directia regionala 1 Suceava | Serviciul de control antifrauda 7 | asistent | 5 | 67,5 | ADMIS |
| 6 | 1698 | APOSTOL | ROMULUS | Directia regionala 1 Suceava | Serviciul de control antifrauda 4 | superior | 5 | 90 | ADMIS |
| 7 | 606 | ARCHIP | MIHAI | Directia regionala 1 Suceava | Serviciul de control antifrauda 2 | superior | 5 | 62,5 | ADMIS |
| 8 | 2483 | ATOMEI | IONELA | Directia regionala 1 Suceava | Serviciul de control antifrauda 3 | debutant | 5 | | ABSENT |
| 9 | 1237 | BABOI | IONUT CATALIN | Directia regionala 1 Suceava | Serviciul de control antifrauda 7 | superior | 5 | 72,5 | ADMIS |
| 10 | 2434 | BADOI | CARMEN | Directia regionala 1 Suceava | Serviciul sinteza si raportari | superior | 5 | 60 | ADMIS |
| 11 | 334 | BADRAGAN | IOAN | Directia regionala 1 Suceava | Serviciul de control antifrauda 1 | superior | 5 | 70 | ADMIS |
| 12 | 644 | BALAU | LILIANA | Directia regionala 1 Suceava | Serviciul sinteza si raportari | principal | 5 | 70 | ADMIS |
| 13 | 822 | BALUT | LUCIAN COSTIN | Directia regionala 1 Suceava | Serviciul de control antifrauda 6 | principal | 5 | 57,5 | ADMIS |
| 14 | 1247 | BANU | VLADIMIR | Directia regionala 1 Suceava | Serviciul de control antifrauda 3 | debutant | 5 | 47,5 | RESPINS |
| 15 | 1549 | BEREA | VASILE | Directia regionala 1 Suceava | Serviciul de control antifrauda 4 | superior | 5 | 62,5 | ADMIS |
| 16 | 1563 | BIBIRE | EMIL | Directia regionala 1 Suceava | Serviciul de control antifrauda 4 | superior | 5 | 82,5 | ADMIS |
| 17 | 507 | BIRJOVANU | BOGDAN | Directia regionala 1 Suceava | Serviciul de control antifrauda 4 | principal | 5 | 67,5 | ADMIS |
| 18 | 110 | BIRLEAN | CONSTANTIN CALIN | Directia regionala 1 Suceava | Serviciul de control antifrauda 2 | superior | 5 | 82,5 | ADMIS |
| 19 | 398 | BLAGA | LUCIAN | Directia regionala 1 Suceava | Serviciul de control antifrauda 5 | superior | 5 | 62,5 | ADMIS |
| 20 | 1930 | BOLIACU | SILVIA | Directia regionala 1 Suceava | Serviciul de control antifrauda 1 | superior | 5 | | ABSENT |
| 21 | 955 | BORCEA | IOAN RADU | Directia regionala 1 Suceava | Serviciul de control antifrauda 4 | principal | 5 | 70 | ADMIS |
| 22 | 1857 | BOTEA | CONSTANTIN | Directia regionala 1 Suceava | Serviciul de control antifrauda 3 | superior | 5 | 52,5 | ADMIS |
| 23 | 82 | BOTEZATU | IULIAN CONSTANTIN | Directia regionala 1 Suceava | Serviciul de control antifrauda 3 | debutant | 5 | 62,5 | ADMIS |
| 24 | 773 | BRANDU | ANGELA | Directia regionala 1 Suceava | Serviciul de control antifrauda 5 | principal | 5 | 77,5 | ADMIS |
| 25 | 373 | BUDEANU PANZARIU | DRAGOS CONSTANTIN | Directia regionala 1 Suceava | Serviciul de control antifrauda 2 | principal | 5 | 67,5 | ADMIS |
| 26 | 2752 | BUJANOVSKI | LOREDANA | Directia regionala 1 Suceava | Serviciul de control antifrauda 4 | principal | 5 | 47,5 | RESPINS |
| 27 | 1157 | BURDUJOC | RODICA | Directia regionala 1 Suceava | Serviciul sinteza si raportari | superior | 5 | 55 | ADMIS |
| 28 | 1697 | CALIMANDRUC | TEODOR CRISTIAN | Directia regionala 1 Suceava | Serviciul de control antifrauda 6 | superior | 5 | 77,5 | ADMIS |
| 29 | 216 | CALIN | VLAD | Directia regionala 1 Suceava | Serviciul de control antifrauda 2 | principal | 5 | 67,5 | ADMIS |
| 30 | 973 | CAPMARE | DRAGOS MIHAITA | Directia regionala 1 Suceava | Serviciul de control antifrauda 4 | principal | 5 | 90 | ADMIS |
| 31 | 360 | CAPSA TOGAN | ALINA ALEXANDRA | Directia regionala 1 Suceava | Serviciul de control antifrauda 4 | asistent | 5 | 70 | ADMIS |
| 32 | 1558 | CARABUS | LILIANA MARIANA | Directia regionala 1 Suceava | Serviciul de control antifrauda 6 | superior | 5 | | ABSENT |
| 33 | 711 | CATANA | DINU LIVIU | Directia regionala 1 Suceava | Serviciul de control antifrauda 5 | superior | 5 | 67,5 | ADMIS |
| 34 | 778 | CHEIA | FLORIN | Directia regionala 1 Suceava | Serviciul de control antifrauda 1 | asistent | 5 | 42,5 | RESPINS |
| 35 | 1940 | CHELMU | CIPRIAN | Directia regionala 1 Suceava | Serviciul de control antifrauda 3 | debutant | 5 | | ABSENT |
| 36 | 1449 | CHIRATCU | COSTINA ANA | Directia regionala 1 Suceava | Serviciul sinteza si raportari | principal | 5 | 72,5 | ADMIS |
| 37 | 1589 | CHIRIAC | DANIELA | Directia regionala 1 Suceava | Serviciul de control antifrauda 5 | asistent | 5 | 87,5 | ADMIS |
| 38 | 1095 | CIMBRU | EMANUEL GEZA | Directia regionala 1 Suceava | Serviciul de control antifrauda 1 | superior | 5 | 60 | ADMIS |
| 39 | 370 | CIUCLEA | MIHAELA | Directia regionala 1 Suceava | Serviciul sinteza si raportari | principal | 5 | 72,5 | ADMIS |
| 40 | 190 | COCA | DAN ANDREI | Directia regionala 1 Suceava | Serviciul sinteza si raportari | asistent | 5 | 65 | ADMIS |
| 41 | 111 | COJOCARIU | IOAN | Directia regionala 1 Suceava | Serviciul de control antifrauda 7 | principal | 5 | 77,5 | ADMIS |
| 42 | 322 | COJOCARIU | ROLAND NICOLAE | Directia regionala 1 Suceava | Serviciul de control antifrauda 4 | principal | 5 | 57,5 | ADMIS |
| 43 | 753 | CORA | DOINA | Directia regionala 1 Suceava | Serviciul sinteza si raportari | principal | 5 | 60 | ADMIS |
| 44 | 2617 | CORNEANU | DAVIS CLAUDIU | Directia regionala 1 Suceava | Serviciul de control antifrauda 3 | debutant | 5 | | ABSENT |
| 45 | 907 | COTIN | COZMIN CATALIN | Directia regionala 1 Suceava | Serviciul de control antifrauda 1 | asistent | 5 | 65 | ADMIS |
| 46 | 1573 | COZLOSCHE | IULIAN | Directia regionala 1 Suceava | Serviciul de control antifrauda 4 | superior | 5 | 60 | ADMIS |
| 47 | 415 | DASCALU | CRISTIAN | Directia regionala 1 Suceava | Serviciul de control antifrauda 2 | principal | 5 | 77,5 | ADMIS |
| 48 | 2063 | DASCALU | OCTAVIAN | Directia regionala 1 Suceava | Serviciul de control antifrauda 1 | principal | 5 | 52,5 | ADMIS |
| 49 | 611 | DIACONU | DORU | Directia regionala 1 Suceava | Serviciul de control antifrauda 7 | superior | 5 | 62,5 | ADMIS |
| 50 | 1060 | DIACONU | RADU MIHAIL | Directia regionala 1 Suceava | Serviciul de control antifrauda 7 | superior | 5 | 60 | ADMIS |
| 51 | 1184 | DINU | CORNEL COSMIN | Directia regionala 1 Suceava | Serviciul de control antifrauda 3 | debutant | 5 | 70 | ADMIS |
| 52 | 2064 | DUMA | LUCIAN | Directia regionala 1 Suceava | Serviciul de control antifrauda 1 | principal | 5 | 67,5 | ADMIS |
| 53 | 2140 | ENASCUT | ANDREEA OANA | Directia regionala 1 Suceava | Serviciul de control antifrauda 3 | debutant | 5 | 50 | ADMIS |
| 54 | 621 | FILIP | VASILICA IONELA | Directia regionala 1 Suceava | Serviciul de control antifrauda 6 | asistent | 5 | 65 | ADMIS |

| Record# | NUME | CNP | LN | AN | |
|---------|-----------------------------|--------------------------|----|------|---------------------------|
| 1 | COJOCARIU LIVIA | 2699227073069 | 11 | 2015 | St. Lubian BT |
| 2 | DOLINEASCHI MARIANA -OTILIA | 2491115073381 | 11 | 2015 | Urbane 16 Br |
| 3 | PUIU TANIA | 8518571070083 | 11 | 2015 | St. Iulian M |
| 4 | HAPAU DANIELA | 278370234999 | 11 | 2015 | Devesa |
| 5 | TARBUZAN ANCA MIHAELA | 2831182070948 | 11 | 2015 | Tatarascu |
| 6 | GRADINARIU IOANA-MARIA | 2881018070021 | 11 | 2015 | Ch. Filipescu |
| 7 | COZAR CATALINA | 2831182070087 | 11 | 2015 | Ch. Savelo |
| 8 | BURUEANA RODICA | 2870120072636 | 11 | 2015 | Hudesti |
| 9 | OPREA CORNELIA | 2490203070051 | 11 | 2015 | St. Iulian |
| 10 | RAPIGA MIHAELA | 2781019073529 | 11 | 2015 | Lozna |
| 11 | OLARIU ROBERTA-MIHAELA | 2621022071377 | 11 | 2015 | Hudesti |
| 12 | IVANICIUC ALEXANDRA-IOANA | 2611102071384 | 11 | 2015 | Mihaileni |
| 13 | TURCANU GEORGETA JENI | 2780925070029 | 11 | 2015 | Stancu |
| 14 | HEMCINSCHI MARIUS | 176981070071 | 11 | 2015 | C. Napianca BT |

CF 26494736

CONTRACT

de furnizare de medicamente și a unor materiale sanitare specifice care se acordă pentru tratamentul în ambulatoriu al bolnavilor incluși în unele programe naționale de sănătate curative, în cadrul sistemului de asigurări sociale de sănătate

I. Părțile contractante:

Casa de asigurări de sănătate CAS Botoșani, cu sediul în municipiul orașul Botoșani, str. Mihai Eminescu, nr. 52, județul/sectorul BOTOSANI, telefon 0231512692 fax 0231512052, reprezentată prin președinte-director general COSTEL LUPASCU.

ART. 1

Obiectul prezentului contract îl constituie furnizarea de medicamente și a unor materiale sanitare specifice care se acordă pentru tratamentul în ambulatoriu al bolnavilor incluși în unele programe naționale de sănătate curative, conform reglementărilor legale în vigoare.

III. Furnizarea medicamentelor și a unor materiale sanitare specifice care se acordă pentru tratamentul în ambulatoriu al bolnavilor incluși în unele programe naționale de sănătate curative

ART. 2

Furnizarea medicamentelor și a unor materiale sanitare specifice care se acordă pentru tratamentul în ambulatoriu al bolnavilor incluși în unele programe naționale de sănătate curative se face cu respectarea reglementărilor legale în vigoare privind sublista C - secțiunea C2 din anexa la Hotărârea Guvernului nr. 720/2008 pentru aprobarea Listei cuprinzând denumirile comune internaționale corespunzătoare medicamentelor de care beneficiază asigurații, cu sau fără contribuție personală, pe bază de prescripție medicală, în sistemul de asigurări sociale de sănătate, precum și denumirile comune internaționale corespunzătoare medicamentelor care se acordă în cadrul programelor naționale de sănătate, cu modificările și completările ulterioare, reglementărilor Hotărârii Guvernului nr. 206/2015 privind aprobarea programelor naționale de sănătate pentru anii 2015 și 2016, precum și a reglementărilor Normelor tehnice de realizare a programelor naționale de sănătate curative pentru anii 2015 și 2016, aprobate prin Ordinul președintelui Casei Naționale de Asigurări de Sănătate nr. 185/2015, denumite în continuare norme tehnice.

ART. 3

Furnizarea medicamentelor și materialelor sanitare specifice se va desfășura prin intermediul următoarelor farmacii aflate în structura societății comerciale:

stare este membru de statut comercial în Uniunea Europeană, Confederația Europeană, titular al cardului european de asigurări sociale de sănătate, respectiv beneficiar al formularelor documentelor eurtroene emise în temeiul prevederilor Regulamentului CE nr. 883/2004 al Parlamentului European și al Consiliului, după caz, precum și în alte state cu care România a încheiat acorduri, înțelegeri, convenții sau protocoale internaționale cu prevederi în domeniul sănătății, care beneficiază de servicii medicale, medicamente și dispozitive medicale acordate pe teritoriul României;

j) să deconteze contravaloarea serviciilor medicale, medicamentelor, materialelor sanitare specifice, dispozitivelor medicale și altor asemenea, acordate, după caz, posesorilor de card european de asigurări sociale de sănătate emis de unul dintre statele membre ale Uniunii Europene/Spațiului Economic European/Confederația Elvețiană, în perioada de valabilitate a cardului, respectiv beneficiarilor de formulare/documente emise în temeiul prevederilor Regulamentului (CE) nr. 883/2004 al Parlamentului European și al Consiliului, în perioada de valabilitate a acestora, precum și pacienților din alte state cu care România a încheiat acorduri, înțelegeri, convenții sau protocoale internaționale cu prevederi în domeniul sănătății, în condițiile prevăzute de respectivele documente internaționale, urmând să întocmească ulterior formularele specifice și să le transmită spre decontare, prin intermediul Casei Naționale de Asigurări de Sănătate, instituțiilor competente din statele ai căror asigurați sunt.

(2) Casa de asigurări de sănătate, pe lângă obligațiile prevăzute la alin. (1), are obligația de a publica pe site-ul propriu, în termen de 15 zile lucrătoare, bugetul de venituri și cheltuieli aprobat pentru fiecare dintre programele naționale de sănătate curative pe care le derulează, precum și execuția înregistrată pe parcursul derulării acestora.

B. Obligațiile furnizorilor de medicamente

ART. 7

Furnizorii de medicamente au următoarele obligații:

a) să se aprovizioneze continuu cu medicamentele corespunzătoare DCIurilor prevăzute în sublista C, secțiunea C2 din anexa la Hotărârea Guvernului nr. 720/2008 pentru aprobarea Listei cuprinzând denumirile comune internaționale corespunzătoare medicamentelor de care beneficiază asigurații, cu sau fără contribuție personală, pe bază de prescripție medicală, în sistemul de asigurări sociale de sănătate, precum și denumirile comune internaționale corespunzătoare medicamentelor care se acordă în cadrul programelor naționale de sănătate, cu modificările și completările ulterioare, cu prioritate cu medicamentele al căror preț pe unitatea terapeutică este mai mic sau egal cu prețul de decontare, fără a încasa contribuție personală pentru acest preț de la asigurați;

b) să asigure acoperirea cererii de produse comerciale ale aceleiași denumiri comune internaționale (DCI), cu prioritate la prețurile cele mai mici din Lista cu denumirile comerciale ale medicamentelor; să se aprovizioneze, la cererea scrisă a asiguratului și înregistrată la furnizor, în maximum 48 de ore, cu medicamentele și materialele sanitare specifice care se acordă pentru tratamentul în ambulatoriu al bolnavilor incluși în unele programe naționale de sănătate curative, dacă acestea nu există la momentul solicitării în farmacie; solicitarea de către asigurat se face în scris, iar farmacia trebuie să facă dovada demersurilor efectuate în acest sens;

c) să dețină documente justificative privind intrările și ieșirile pentru medicamentele și materialele sanitare specifice eliberate în baza prescripțiilor medicale raportate spre decontare; să pună la dispoziția organelor de control ale caselor de asigurări de sănătate/Casei Naționale de Asigurări de Sănătate documentele justificative, cu privire la tipul și cantitatea medicamentelor și materialelor sanitare specifice achiziționate și evidențiate în gestiunea cantitativ-valorică a farmaciei și care au fost eliberate în perioada pentru care se efectuează controlul; refuzul furnizorului de a pune la dispoziția organelor de control ale caselor de asigurări de sănătate/Casei Naționale de Asigurări de Sănătate documentele justificative anterior menționate se sancționează conform legii și conduce la rezilierea de plin drept a contractului de furnizare de medicamente. În situația în care casa de asigurări de sănătate sesizează neconcordanțe între medicamentele/materialele sanitare specifice eliberate în perioada verificată și cantitatea de medicamente/materiale sanitare specifice achiziționate, aceasta procedează la suspendarea contractului de furnizare de medicamente și sesizează mai departe instituțiile abilitate de lege să efectueze controlul unității respective;

d) să verifice prescripțiile medicale off-line și cele pentru substanțele și preparatele psihotrope și stupefiante în ceea ce privește datele obligatorii pe care acestea trebuie să le cuprindă, în vederea eliberării acestora și a decontării contravalorii medicamentelor; medicamentele cuprinse în prescripțiile medicale electronice off-line/prescripțiile cu regim special pentru substanțele și preparatele psihotrope și stupefiante, care nu conțin toate datele obligatorii a fi completate de medic, prevăzute în formularul de prescripție medicală, nu se eliberează de către farmacii și nu se decontează de casele de asigurări de sănătate;

e) să verifice dacă au fost respectate condițiile prevăzute în normele tehnice cu privire la prescrierea și eliberarea medicamentelor și materialelor sanitare specifice care se acordă pentru tratamentul în ambulatoriu al bolnavilor incluși în unele programe/subprograme naționale de sănătate curative;

f) să transmită caselor de asigurări de sănătate datele solicitate, utilizând platforma informatică din asigurările de sănătate. În situația în care se utilizează un alt sistem informatic, acesta trebuie să fie compatibil cu sistemele informatice din platforma informatică din asigurările de sănătate, caz în care furnizorii sunt obligați să asigure confidențialitatea în procesul de transmitere a datelor. Începând cu data implementării sistemului de raportare în timp real, acesta va fi utilizat de furnizorii de medicamente evaluați pentru îndeplinirea acestei obligații;

g) să întocmească și să prezinte / transmită caselor de asigurări de sănătate, în condițiile stabilite în normele tehnice, documentele necesare în vederea decontării medicamentelor și a materialelor sanitare specifice care se acordă pentru tratamentul în ambulatoriu al bolnavilor incluși în unele programe/subprograme naționale de sănătate curative: factură și alte documente justificative prevăzute în normele tehnice; sumele prevăzute în factură și medicamentele și materialele sanitare specifice din documentele justificative însoțitoare, prezentate caselor de asigurări de sănătate de furnizorii de medicamente în vederea decontării acestora, trebuie să corespundă cu datele raportate în Sistemul informatic unic integrat și cu datele raportate potrivit prevederilor lit. u);

h) să respecte modul de eliberare a medicamentelor și a materialelor sanitare specifice care se acordă pentru tratamentul în ambulatoriu al bolnavilor incluși în unele programe/subprograme naționale de sănătate curative, în condițiile reglementărilor legale în vigoare, și să nu înlocuiască un produs biologic cu biosimilarul, fără recomandarea medicului;

i) să funcționeze cu personal farmaceutic autorizat, potrivit legii;

j) să informeze asigurații cu privire la drepturile și obligațiile ce decurg din calitatea de asigurat privind eliberarea medicamentelor, precum și a materialelor sanitare specifice care se acordă pentru tratamentul în ambulatoriu al bolnavilor incluși în unele programe/subprograme naționale de sănătate curative, precum și la modul de utilizare a acestora, potrivit prescripției medicale; să afișeze la loc vizibil materialele informative realizate sub egida Casei Naționale de Asigurări de Sănătate și puse la dispoziție de către aceasta;

k) să respecte prevederile Codului deontologic al farmacistului, aprobat prin Decizia Adunării generale naționale a Colegiului Farmaciștilor din România nr. 2/2009 privind aprobarea Statutului Colegiului Farmaciștilor din România și a Codului deontologic al farmacistului, în relațiile cu asigurații;

l) să își stabilească programul de funcționare, pe care să îl afișeze la loc vizibil în farmacie, să participe la sistemul organizat pentru asigurarea continuității privind furnizarea medicamentelor în tratamentul ambulatoriu, în zilele de sâmbătă, duminică și de sărbători legale, precum și pe timpul nopții, și să afișeze la loc vizibil lista farmaciilor care asigură continuitatea furnizării de medicamente, publicată pe pagina de web a casei de asigurări de sănătate. Acest program se stabilește potrivit prevederilor legale în vigoare;

m) să elibereze asiguraților medicamentele din prescripțiile medicale, și / sau materialele sanitare specifice care se acordă pentru tratamentul în ambulatoriu al bolnavilor incluși în unele programe/subprograme naționale de sănătate curative din prescripțiile medicale, indiferent de casa de asigurări de sănătate la care este luat în evidență asiguratul, în condițiile în care furnizorul de medicamente are contract cu aceeași casă de asigurări de sănătate cu care medicul care a eliberat prescripția medicală a încheiat contract;

n) să anuleze DCI-urile/medicamentele și/sau materialele sanitare specifice care se acordă pentru tratamentul în ambulatoriu al bolnavilor incluși în unele programe/subprograme naționale de sănătate curative și care nu au fost eliberate, prin tăiere cu o linie sau prin înscrierea mențiunii "anulat", în fața primitorului, pe exemplarele prescripției medicale electronice off-line, în condițiile stabilite prin norme, nefiind permisă eliberarea altor medicamente/materiale sanitare specifice din farmacie în cadrul sumei respective;

o) să nu elibereze medicamentele și materialele sanitare specifice din prescripțiile medicale care și-au încetat valabilitatea;

p) să păstreze la loc vizibil în farmacie conda de sugestii și reclamații; conda va fi numerotată de farmacie și stampilată de casa/casele de asigurări de sănătate cu care furnizorul se află în relație contractuală;

q) să asigure prezența unui farmacist în farmacie și la oficiile locale de distribuție pe toată durata programului de lucru declarat și prevăzut în contractul încheiat cu casa de asigurări de sănătate;

r) să depună, în luna următoare celei pentru care s-au eliberat medicamentele și materialele sanitare specifice ce se acordă pentru tratamentul în ambulatoriu al bolnavilor incluși în unele programe naționale de sănătate curative, documentele necesare în vederea decontării pentru luna respectivă; până la termenul prevăzut în contract. Pentru medicamentele eliberate decontarea se face cu încadrarea în bugetul aprobat la nivelul casei de asigurări de sănătate și afișat de aceasta pe site;

s) să se informeze asupra condițiilor de furnizare a medicamentelor și a materialelor sanitare specifice care se

DECLARAȚIE DE AVERE

Subsemnatul/Subsemnata Cojocariu Roland Nicolae având funcția de inspector antifraudă la Direcția Generală Antifraudă Fiscală Administrația Regională a Suceava CNP [REDACTED] domiciliul Botosani [REDACTED]

cunoscând prevederile art. 292 din Codul penal privind falsul în declarații, declar pe propria răspundere că împreună cu familia 1) dețin următoarele:

I. BUNURI IMOBILE

1. Terenuri

Notă: se vor declara inclusiv cele aflate în alte țări

| Adresa sau zona | Categoria* | Anul dobândirii | Suprafața | Cota parte | Modul de dobândire | Titularul ² |
|-----------------|------------|-----------------|-----------|------------|--------------------|------------------------|
| | | | | | | |
| | | | | | | |
| | | | | | | |
| | | | | | | |

*Categoriile indicate sunt: (1) agricol; (2) forestier; (3) intravilan; (4) luciu apă; (5) alte categorii de terenuri extravilane, dacă se află în circuitul civil.

2. Clădiri

Notă: se vor declara inclusiv cele aflate în alte țări

| Adresa sau zona | Categoria* | Anul dobândirii | Suprafața | Cota parte | Modul de dobândire | Titularul ² |
|-----------------|------------|-----------------|-----------|------------|--------------------|------------------------|
| | | | | | | |
| | | | | | | |
| | | | | | | |
| | | | | | | |

*Categoriile indicate sunt: (1) apartament; (2) casă de locuit; (3) casă de vacanță; (4) spații comerciale/de producție.

II. BUNURI MOBILE

1. Autovehicule/autoturisme, tractoare, mașini agricole, șalupe, iahturi și alte mijloace de transport care sunt supuse înmatriculării, potrivit legii

| Natura | Marca | Nr. de bucați | Anul de fabricație | Modul de dobândire |
|--------|-------|---------------|--------------------|--------------------|
| | | | | |

| | | | |
|--|--|--|--|
| 3.2 Soț /soție,etc. | | | |
| | | | |
| 4. Venituri din investiții | | | |
| 4.1 Titular | | | |
| | | | |
| 4.2 Soț /soție | | | |
| | | | |
| 5. Venituri din pensii | | | |
| 5.1 Titular | | | |
| | | | |
| 5.2 Soț /soție | | | |
| | | | |
| 6. Venituri din activități agricole | | | |
| 6.1 Titular | | | |
| | | | |
| 6.2 Soț /soție | | | |
| | | | |
| 7. Venituri din premii și din jocuri de noroc | | | |
| 7.1 Titular | | | |
| | | | |
| 7.2 Soț /soție | | | |
| | | | |
| 7.3 Copii | | | |
| | | | |
| 8. Venituri din alte surse | | | |
| 8.1 Titular | | | |
| | | | |
| 8.2 Soț/soție | | | |
| Cajocul Liric Mare S.C. Monstari Plus SRL. dividende 43470/lei | | | |
| 8.3 Copii | | | |
| | | | |

*1) Prin familie se înțelege soțul/soția și copiii aflați în întreținerea acestora.

*2) La "Titular" se menționează, în cazul bunurilor proprii, numele proprietarului (titularul, soțul/soția, copilul), iar în cazul bunurilor în coproprietate, cota-parte și numele coproprietarilor.

Prezenta declarație constituie act public și răspund, potrivit legii penale, pentru inexactitatea sau caracterul incomplet al datelor menționate.

Data completării:

18.11.2013

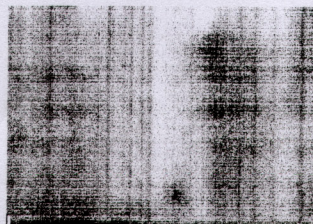

DECLARAȚIE DE INTERESE

Subsemnatul/Subsemnata, Cojocariu Roland Nicolae, având funcția de inspector antifraudă la Directia Regională de Sursă, CNP [redacted], domiciliul Bobosani [redacted]

cunoscând prevederile art. 292 din Codul penal privind falsul în declarații, declar pe propria răspundere:

1. Asociat sau acționar la societăți comerciale, companii/societăți naționale, instituții de credit, grupuri de interes economic, precum și membru în asociații, fundații sau alte organizații neguvernamentale:

| Unitatea - denumirea și adresa - | Calitatea deținută | Nr. de părți sociale sau de acțiuni | Valoarea totală a părților sociale și/sau a acțiunilor |
|-------------------------------------|--------------------|-------------------------------------|--|
| 1.1..... | | | |
| | | | |
| | | | |

2. Calitatea de membru în organele de conducere, administrare și control ale societăților comerciale, ale regiilor autonome, ale companiilor/societăților naționale, ale instituțiilor de credit, ale grupurilor de interes economic, ale asociațiilor sau fundațiilor ori ale altor organizații neguvernamentale:

| Unitatea - denumirea și adresa - | Calitatea deținută | Valoarea beneficiilor |
|-------------------------------------|--------------------|-----------------------|
| 2.1..... | | |
| | | |
| | | |

3. Calitatea de membru în cadrul asociațiilor profesionale și/sau sindicale:

| | | |
|----------|--|--|
| 3.1..... | | |
| | | |
| | | |

4. Calitatea de membru în organele de conducere, administrare și control, retribuite sau neretribuite, deținute în cadrul partidelor politice, funcția deținută și denumirea partidului politic

| | | |
|----------|--|--|
| 4.1..... | | |
| | | |
| | | |

5. Contracte, inclusiv cele de asistență juridică, consultanță juridică, consultanță și civile, obținute ori aflate în derulare în timpul exercitării funcțiilor, mandatelor sau demnităților publice finanțate de la bugetul de stat, local și din fonduri externe ori încheiate cu societăți comerciale cu capital de stat sau unde statul este acționar majoritar/minoritar:

| 5.1 Beneficiarul de contract: numele, prenumele/denumirea și adresa | Instituția contractantă: | Procedura prin care a fost | Tipul contractului | Data încheierii | Data contractului | Valoarea totală a |
|---|--------------------------|----------------------------|--------------------|-----------------|-------------------|-------------------|
| | | | | | | |

| | denumirea și adresa | încredințat contractul | contractului | contractului |
|--|---------------------|------------------------|--------------|--------------|
| Titular | | | | |
| Soț/soție | | | | |
| Rude de gradul I ¹⁾ ale titularului | | | | |
| Societăți comerciale/ Persoană fizică autorizată/ Asociații familiale/ Cabinete individuale, cabinete asociate, societăți civile profesionale sau societăți civile profesionale cu răspundere limitată care desfășoară profesia de avocat/ Organizații neguvernamentale/ Fundații/ Asociații ²⁾ | | | | |

¹⁾ Prin *rude de gradul I* se înțelege părinți pe linie ascendentă și copii pe linie descendentă.

²⁾ Se vor declara numele, denumirea și adresa beneficiarului de contract unde, prin calitatea deținută, titularul, soțul/soția și rudele de gradul I obțin contracte, așa cum sunt definite la punctul 5. Nu se declară contractele societăților comerciale pe acțiuni la care declarantul împreună cu soțul/soția și rudele de gradul I dețin mai puțin de 5% din capitalul social al societății, indiferent de modul de dobândire a acțiunilor.

Prezenta declarație constituie act public și răspund potrivit legii penale pentru inexactitatea sau caracterul incomplet al datelor menționate.

Data completării

18.11.2013

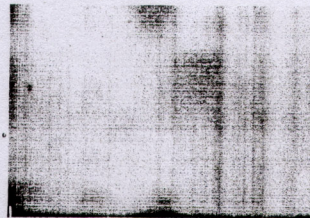

II. BUNURI MOBILE

L. Autovehicule/autoturisme, tractoare, mașini agricole, șalupe, iahturi și alte mijloace de transport care sunt supuse înmatriculării, potrivit legii

| Natura | Marca | Nr. bucat | Anul de fabricație | Modul de dobândire |
|------------|----------------------|-----------|--------------------|--------------------|
| AUTOTURISM | SKODA 100 MB | L | 1967 | cumparare |
| AUTOTURISM | mitsubishi LANCER | L | 2008 | leasing |
| | (vezi pct. 2) | | | |
| | | | | |
| | | | | |

V. DATORII

Debite (inclusiv taxe neachitate), ipoteeci, garanții emise în beneficiul unui tert, bunuri achiziționate în sistem leasing și alte asemenea bunuri, dacă valoarea însumată a tuturor acestora depășește 5.000 Euro.

Nota: se vor declara inclusiv datoriile financiare acumulate în străinătate

| Creditor | Contractat în anul | Scadent la | Valoare |
|-------------|--------------------|------------|-------------|
| BCE LEASING | 2009 | 2013 | 33.000 euro |
| | | | |
| | | | |
| | | | |
| | | | |

III. Bunuri mobile, a căror valoare depășește 3.000 de euro fiecare, și bunuri imobile înstrăinate în ultimele 12 luni

| Natura bunului înstrăinat | Data înstrăinării | Persoana către care s-a înstrăinat | Forma înstrăinării | Valoarea |
|---------------------------|-------------------|------------------------------------|------------------------------|-------------|
| BUCUREȘTI | 07.03.2012 | IONUT SPETEANU | CONTRACT VANZARE-CUMPARARE | 130.000 EUR |
| BUCUREȘTI | 07.03.2012 | IONUT SPETEANU | CONTRACT VANZARE-CUMPARARE | 80.000 EUR |
| AUTOTURISM | 17.05.2012 | ANDREI DOLINEASCHI | CESIUNE LEASING + 18.000 EUR | 18.000 EUR |

În declarația de avere a lui Andrei Dolineaschi din 13.06.2012 apare achiziția unui "Autoturism Mitsubishi Lancer" fabricat în 2008, dobândit în 2012 prin 'Preluare Leasing'. În declarația de avere a lui Andrei Dolineaschi nu apare că i-a dat lui Victor Ponta cei 18.000 de euro declarați de Premier. În aceeași declarație de avere apare un credit în valoare de 30.000 de euro, fără data scadenței, contractat de deputatul PSD tot în 2012 de la 'persoane fizice'.

II. Bunuri mobile

I. Autovehicule/autoturisme, tractoare, mașini agricole, șalupe, iahturi și alte mijloace de transport care sunt supuse înmatriculării, potrivit legii

| Natura | Marca | Nr. de bucăți | Anul de fabricație | Modul de dobândire |
|------------|-------------------|---------------|--------------------|--------------------|
| AVTOTURISM | OPEL CORSA | 1 | 2008 | COMPARARE |
| AVTOTURISM | OPEL VECTRA | 1 | 2009 | COMPARARE |
| AVTOTURISM | MITSUBISHI LANCER | 1 | 2005 | PRELUARE LEASING |
| | | | | |
| | | | | |

V. Datorii

Debite, ipoteci, garanții emise în beneficiul unui terț, bunuri achiziționate în sistem leasing și alte asemenea bunuri, dacă valoarea însumată a tuturor acestora depășește 5.000 de euro

NOTĂ:

Se vor declara inclusiv pasivele financiare acumulate în străinătate.

| Creditor | Contractat în anul | Scadent la | Valoare |
|-----------------|--------------------|------------|-------------|
| BCR | 2005 | 2025 | 35.000 Euro |
| PERSOANE FIZICE | 2012 | - | 30.000 Euro |
| | | | |
| | | | |

Palamaru Viorel (Rică),

șofer la cabinetul deputatului de Dorohoi și

administrator la **SC X-TEL SRL**, Str. PROF. DIMITRIE POMPEIU 64 Dorohoi, BOTOȘANI, J07 /267 /2004, CUI 16487825, CAEN prin codul 4941, Transporturi rutiere de mărfuri.

Detaliere vezi în folder "palamaru"

| | | CUI | | 2009 | 2010 | 2011 | 2012 | 2013 | 2014 |
|-----------|----------------|----------|------------------|----------|--------|--------|--------|---------|---------|
| X-TEL SRL | J07 /267 /2004 | 16487825 | VENITURI TOTALE | 752663 | 694263 | 656830 | 696779 | 1135469 | 1130475 |
| | | | -Profit | - | 10667 | 798 | 45730 | 66293 | 7988 |
| | | | - Pierdere | 96963 | - | 0 | 0 | 0 | 0 |
| | | | Cfrestere anuală | | 92.24 | 94.61 | 106.08 | 162.96 | 99.56 |
| | | | crestere profit | #VAL UE! | 1.54 | 0.12 | 6.56 | 5.84 | 0.71 |

~~Creșterile și scăderile procentului veniturilor și de neînțeles~~